

07/I

2002
CRIMINOLOGY
Paper I

Time : 3 Hours]

[Maximum Marks : 300

INSTRUCTIONS

Each question is printed both in English and in Kannada.

Answers must be written in the medium specified (English or Kannada) in the Admission Ticket issued to you, which must be stated clearly on the cover of the answer-book in the space provided for this purpose. No credit will be given for the answers written in a medium other than that specified in the Admission Ticket.

Candidates should attempt Question Nos. 1 and 4 which are compulsory, and any *three* of the remaining questions, selecting at least *one* question from each Section.

All questions carry equal marks.

ವಿಶೇಷ ಸೂಚನೆ: ಈ ಮೇಲ್ಕಂಡ ಸೂಚನೆಗಳ ಕನ್ನಡ ರೂಪಾಂತರವನ್ನು ಈ ಪ್ರಶ್ನೆ ಪತ್ರಿಕೆಯ ಕೊನೆಯ ಪುಟದಲ್ಲಿ ಮುದ್ರಿಸಲಾಗಿದೆ.

[Turn over

SECTION - A

1. Answer any *three* of the following (each answer should be in about 200 words) :
 - (a) "Crime is a human act and very much a social fact" — Critically examine. 1.
 - (b) "Every man is presumed to be sane and to possess sufficient degree of reason to be responsible for his acts unless the contrary is proved" — Discuss the criminal liability of an insane person.
 - (c) "Discharged residues are deposited normally on the hands of a person who fires the gun or the victim of a suicide" — Explain the scientific procedure for handling and packing of discharged residues from the hands of a person.
 - (d) "Compensation must be available for all victims of crime and victims of abuse of power/misuse of authority" — To what extent has the concept been translated into the various provisions of law in India ?
2.
 - (a) "It seems that there is virtually no psychiatric or neurological disorders that have not been linked in one way or other with crime." How ?
 - (b) "Differential association is the specific casual process in the development of systematic criminal behaviour." Critically evaluate.

ವಿಭಾಗ - ಎ

ds) :

ಈ ಕೆಳಗಿನವುಗಳಲ್ಲಿ ಯಾವುದಾದರೂ ಮೂರಕ್ಕೆ ಉತ್ತರಿಸಿ. (ಪ್ರತಿಯೊಂದು ಉತ್ತರವು ಸುಮಾರು 200 ಪದಗಳಲ್ಲಿರಲಿ) :

free of
discuss

(a) 'ಅಪರಾಧವು ಒಂದು ಮಾನವ ಕ್ರಿಯೆ ಮತ್ತು ಬಹಳವಾಗಿ ಒಂದು ಸಾಮಾಜಿಕ ವಾಸ್ತವಾಂಶ.' — ವಿಮರ್ಶಾತ್ಮಕವಾಗಿ ಪರಿಶೀಲಿಸಿ.

1 who
re for

(b) 'ಮನುಷ್ಯನ ಕ್ರಿಯೆಗಳ ವಿರೋಧಾತ್ಮಕತೆಯು ರುಜುವಾತಾಗುವವರೆಗೂ ಪ್ರತಿಯೊಬ್ಬ ವ್ಯಕ್ತಿಯು ತನ್ನ ಸ್ವಸ್ಥಬುದ್ಧಿಯ ಭಾವನೆ ಮತ್ತು ಹೊಣೆಗಾರಿಕೆಯುಳ್ಳ ಕಾರಣಗಳ ಸಾಕಷ್ಟು ಅಂಶಗಳ ಒಡೆತನಕ್ಕೆ ಜವಾಬ್ದಾರ್.' — ಒಬ್ಬ ಸ್ವಸ್ಥಬುದ್ಧಿರಹಿತ ವ್ಯಕ್ತಿಯ ಅಪರಾಧಿ ಆವೃತ್ತಿಯನ್ನು (Criminal liability) ಕುರಿತು ಚರ್ಚಿಸಿ.

buse
been

(c) 'ತುಪಾಕಿಯಿಂದ ಗುಂಡು ಹಾರಿಸಿದ ಅಥವಾ ಒಂದು ಆತ್ಮಹತ್ಯೆಗೆ ಬಲಿಯಾದ ಒಂದು ವ್ಯಕ್ತಿಯ ಮೇಲೆ ಸಾಧಾರಣವಾಗಿ ಉನ್ನತ ಅವಶೇಷಗಳನ್ನು (Discharged residues) ಭದ್ರಪಡಿಸುತ್ತಾರೆ.' — ಒಬ್ಬ ವ್ಯಕ್ತಿಯ ಕೈಗಳಿಂದಾಗುವ ಉನ್ನತ ಅವಶೇಷಗಳ ನಿರ್ವಹ ಮತ್ತು ವೇಷ್ಪನೆ (Packing) ಯ ವೈಜ್ಞಾನಿಕ ಕಾರ್ಯ ವಿಧಾನವನ್ನು ವಿವರಿಸಿ.

that

(d) 'ಅಪರಾಧಕ್ಕೆ ಬಲಿಯಾದವರ ಮತ್ತು ಅಧಿಕಾರ ದುರುಪಯೋಗದ ಪ್ರಾಧಿಕಾರಕ್ಕೆ ಬಲಿಯಾದವರೆಲ್ಲರಿಗೂ ಪರಿಹಾರವು ದೊರಕಲೇಬೇಕು.' — ಭಾರತದಲ್ಲಿಯ ಕಾನೂನಿನ ವಿವಿಧ ಉಪಬಂಧಗಳಲ್ಲಿನ ಯಾವ ವಿಸ್ತಾರದವರೆಗೆ ಈ ಪರಿಕಲ್ಪನೆಯನ್ನು ಭಾಷಾಂತರಿಸಲಾಗಿದೆ ?

t of

(e) ಅಪರಾಧದೊಂದಿಗೆ ವಾಸ್ತವಿಕವಾಗಿ ಮನೋವಿಕೃತಿಯ ಅಥವಾ ತಂತ್ರಕೀಯ (ನರರೋಗಶಾಸ್ತ್ರೀಯ — neurological) ಅವ್ಯವಸ್ಥೆಗಳು ಒಂದೇ ಅಥವಾ ಇತರ ಮಾರ್ಗದಲ್ಲಿ ಜೋಡಣೆಯಾಗಿರುವುದಿಲ್ಲವೆಂದು ಭಾಸವಾಗುತ್ತದೆ.' ಹೇಗೆ ?

(f) 'ವ್ಯವಸ್ಥಿತ ಅಪರಾಧಿ ವರ್ತನೆಯ ವೃದ್ಧಿಯಲ್ಲಿ ವಿಭೇದೀಯ ಸಹಚರ್ಯೆಯು ವಿಶಿಷ್ಟ ಆಕಸ್ಮಿಕ ಪ್ರತಿಕ್ರಿಯೆ.' — ವಿಮರ್ಶಾತ್ಮಕವಾಗಿ ಪರಿಶೀಲಿಸಿ.

3. (a) Examine the provisions of law which empower police to make arrests. Enumerate the directives issued by the Supreme Court of India in *D. K. Basu vs. State of West Bengal* when arrests are made by the police.
- (b) "Expert's opinion must always be received with great caution in any criminal trial." Discuss.
- (c) 'A' was killed and his body was secretly disposed of. After a few months, his skeleton was discovered. The questions raised were : (i) Were the bones of human or animal ? (ii) What was the age of the skeleton ? Advise.

- (a) ಪೂರೈಸಲು ಕ್ಷಮೆ ಮಾಡುವುದಕ್ಕೆ ಅಧಿಕಾರವಿರುವ ಕಾನೂನುಗಳನ್ನು (Provisions) ಪರಿಶೀಲಿಸಿ, ಪೂರೈಸಲು ಕ್ಷಮೆಗಳನ್ನು ಮಾಡಿದಾಗ ರ.ಶಿ. ಒಳ ಕಛೇರಿ (198) ಕೆ.ಆರ್.ಎಂ.ಎಸ್.ಎಸ್. ಕಛೇರಿ ಮತ್ತು ಕಛೇರಿಗಳಲ್ಲಿ ಕಾರ್ಯಾಲಯವು ಹೊರಡಿಸಿದ ನಿರ್ದೇಶನಗಳು (Directives) ಗಳನ್ನು ಕಂಡು.
- (b) 'ಯಾವುದೇ ಅಪರಾಧ ಪರಿಶೀಲನೆಯಲ್ಲಿ, ಯಾವಾಗಲೂ ಅನುಭವಿಸಬೇಕಾದ ಅಧಿಕಾರವನ್ನು ಹೆಚ್ಚಿನ ಅಧಿಕಾರವಿರುವವರಿಗೆ ಸೀಕರಿಸಲೇಬೇಕು.' - ಚರ್ಚಿಸಿ.
- (c) 'A' ಯು ಕೊಳ್ಳುತ್ತಿರುವುದು ಮತ್ತು ಅವನ ಪರಿಶೀಲನೆಯಲ್ಲಿ ಗುಣಗುಣಗಳನ್ನು ಕೊಡುವ ಕಾರ್ಯಗಳ ಸಂದರ್ಭ, ಅವನ ಅಧಿಕಾರವನ್ನು ಕಂಡುಹಿಡಿಯಬೇಕು. ಈಗ ಕಛೇರಿ ಕೆ.ಆರ್.ಎಂ.ಎಸ್.ಎಸ್. (ii) ಕೆ.ಆರ್.ಎಂ.ಎಸ್.ಎಸ್. ಕಛೇರಿಗಳಲ್ಲಿ ? (iii) ಆ ಅಧಿಕಾರವನ್ನು ಯಾವುದಕ್ಕೆ ಕೊಡು ? ಸಂದರ್ಭ 1988

SECTION - B

4. Answer any *three* of the following (each answer should be in about 200 words) :
- (a) "Political support to organized crime is a powerful factor which encourages syndicate-criminals." How far is the statement applicable in the cases of 'Nexus criminality', 'criminalization of politics' and 'politicization of criminals' ?
 - (b) "One cannot claim the right of private defence if he himself committed an attack, nor can such a right be claimed by a person who deliberately joins in a riot and finds himself attacked and his life is in danger." Do you agree ? Comment.
 - (c) Explain the procedure for handling (i) discharged bullets, (ii) blood in large quantities, (iii) semen from vagina and the methods for packing and transporting them for forensic examination.
 - (d) Father of a child has the blood group B, Mother has the blood group A. Then What will be the possible blood group of the child born to them ? How will you decide a case of disputed paternity by blood grouping tests ?
5. (a) Explain Culture Conflict and Cultural Lag theories of Crime causation. Apply the theory to the emerging profiles of Crime in India.
- (b) State the meaning of research design and describe the various types of research designs.
6. Answer any *two* of the following :
- (a) "Cadaveric spasm speaks a lot about the nature of death." What is Cadaveric spasm and how does it help to decide the nature of death ?
 - (b) "The photographic superimposition technique is today widely used and accepted for identifying individual's photograph with the skull." How ?
 - (c) A few hairs were found at the scene of crime. They were sent for forensic examination. The issue to be decided was : "Were the hairs of human or animal origin ?" Decide.
7. Write short notes on any *three* of the following :
- (a) Cesare Lombroso
 - (b) Mens rea
 - (c) Admissions and Confessions
 - (d) Hentig's typology of victims.

ವಿಭಾಗ - ಬಿ

ಈ ಕೆಳಗಿನವುಗಳಲ್ಲಿ ಯಾವುದಾದರೂ ಮೂರಕ್ಕೆ ಉತ್ತರಿಸಿ. (ಪ್ರತಿಯೊಂದು ಉತ್ತರವು ಸುಮಾರು 200 ಪದಗಳಲ್ಲಿರಲಿ) :

- (a) 'ವ್ಯವಸ್ಥಿತ ಅಪರಾಧಕ್ಕೆ ರಾಜಕೀಯ ಬೆಂಬಲವು ಒಂದು ಶಕ್ತಿಯುತ ಸಂಗತಿಯಾಗಿದ್ದು, ಅದು ಅಪರಾಧಿ-ಪ್ರತಿನಿಧಿಗಳನ್ನು ಪ್ರೋತ್ಸಾಹಿಸುತ್ತದೆ ? ಈ ಹೇಳಿಕೆಯು 'ಅಭಿಬಂಧ ಅಪರಾಧಿಕತೆ (Nexus criminality)', ರಾಜಕೀಯದ ಅಪರಾಧತ್ವ ಮತ್ತು ಅಪರಾಧಿಗಳ ರಾಜಕೀಯತೆಯ ಪ್ರಕರಣಗಳಲ್ಲಿ ಹೇಗೆ ಅನ್ವಯಿಸುತ್ತದೆ ?
- (b) 'ಒಬ್ಬನು ತಾನಾಗಿಯೇ ಆಕ್ರಮಣಕೊಳ್ಳಪಟ್ಟಾಗ ಅಥವಾ ಒಂದು ದೊಂಬಿಯಲ್ಲಿ ಗೊತ್ತಿದ್ದೂ ಸೇರಿಕೊಂಡು ಜೀವದ ಅಪಾಯ ಸ್ಥಿತಿಗೆ ತಾನಾಗಿಯೇ ಆಕ್ರಮಣಕೊಳ್ಳಪಟ್ಟಿರುವುದನ್ನು ಕಂಡುಕೊಂಡಾಗ ವೈಯಕ್ತಿಕ ರಕ್ಷಣೆಯನ್ನು ಕೇಳುವ ಅಧಿಕಾರದ ಹಕ್ಕು ಯಾರಿಗೇ ಆದರೂ ಇರುವುದಿಲ್ಲ.' — ಇದನ್ನು ನೀವು ಒಪ್ಪುವಿರಾ ? ವ್ಯಾಖ್ಯಾನಿಸಿ.
- (c) (i) ಹಾರಿಸಿದ ಗುಂಡುಗಳು, (ii) ಹೆಚ್ಚಿನ ಪರಿಮಾಣದ ರಕ್ತ (iii) ಯೋನಿನಾಳದಿಂದ ಹೊರಬಂದ ವೀರ್ಯ ಮತ್ತು ಅವುಗಳ ಭದ್ರತಾ ಬಂಧನ (Packing) ಮತ್ತು ನ್ಯಾಯಾಲಯಕ (Forensic) ಪರೀಕ್ಷೆಗಾಗಿ ರವಾನಿಸುವ ವಿಧಾನಗಳ ಹಸ್ತನಿರ್ವಹಣಾ ಕಾರ್ಯ (Procedure for handling) ಗಳನ್ನು ಕುರಿತು ವಿವರಿಸಿ.
- (d) ಒಂದು ಮಗುವಿನ ತಂದೆಯ ರಕ್ತದ ಗುಂಪು B, ತಾಯಿ ರಕ್ತದ ಗುಂಪು A ಆದರೆ, ಆ ಮಗುವಿನ ರಕ್ತದ ಗುಂಪು ಏನಾಗಿರಬಹುದು ? ರಕ್ತದ ಗುಂಪಿನ ಪರೀಕ್ಷೆಯಿಂದ ಒಂದು ಪಿತೃತ್ವ ಸಂಬಂಧಿತ ಪ್ರಕರಣಕ್ಕೆ ನೀವು ಹೇಗೆ ನಿರ್ಧರಿಸುವಿರಿ ?
- (a) ಅಪರಾಧ-ಕಾರಣತೆಯ ಸಂಸ್ಥೆ ದೃಂದ್ಯ ಮತ್ತು ಸಾಂಸ್ಥಿಕ ಹಿನ್ನೆಡೆಯ ಸಿದ್ಧಾಂತಗಳನ್ನು ವಿವರಿಸಿ. ಭಾರತದಲ್ಲಿ ಅಪರಾಧದ ದೃಷ್ಟಿಪಥರೂಪಕ್ಕೆ ಈ ಸಿದ್ಧಾಂತಗಳನ್ನು ಅನ್ವಯಿಸಿ.
- (b) ಅನುಸಂಧಾನ ಅಭಿವಿಧಾನ (Research design) ದ ಅರ್ಥವನ್ನು ತಿಳಿಸಿ ಮತ್ತು ಅನುಸಂಧಾನ ಅಭಿವಿಧಾನದ ವಿವಿಧ ವಿಧಗಳನ್ನು ವಿವರಿಸಿ.

ಈ ಕೆಳಗಿನವುಗಳಲ್ಲಿ ಯಾವುದಾದರೂ ಎರಡಕ್ಕೆ ಉತ್ತರಿಸಿ:

- (a) 'ಶವ ಉದ್ವೇಗ (Cadaveric spasm) ಯು ಸಾವಿನ ಸ್ವಭಾವದ ಬಗ್ಗೆ ಅತ್ಯಧಿಕವಾಗಿ ಮಾತನಾಡುವುದು' — ಶವ ಉದ್ವೇಗವು ಎಂದರೇನು ಮತ್ತು ಅದು ಸಾವಿನ ಸ್ವಭಾವದ ನಿರ್ಧಾರಕ್ಕೆ ಹೇಗೆ ಸಹಾಯಪಡುತ್ತದೆ ?
- (b) ಇತ್ತೀಚಿನ ದಿನಗಳಲ್ಲಿ ಛಾಯಾಚಿತ್ರದ ಅಧ್ಯಾರೋಪಣ ತಂತ್ರ (Photographic superimposition technique) ವನ್ನು ತಲೆಬುರುಡೆಯೊಂದಿಗಿನ ಛಾಯಾಚಿತ್ರವಾಗಿ ವ್ಯಕ್ತಿಯನ್ನು ಗುರುತಿಸಲು ವಿಸ್ತಾರವಾಗಿ ಉಪಯೋಗಿಸುತ್ತಾರೆ ಮತ್ತು ಸ್ವೀಕರಿಸಿದ್ದಾರೆ. — ಹೇಗೆ ?
- (c) ಅಪರಾಧದ ಒಂದು ತನಿಖೆಯಲ್ಲಿ ಸ್ವಲ್ಪ ಕೂದಲುಗಳು ಕಂಡುಬಂದವು. ಅವುಗಳನ್ನು ನ್ಯಾಯಾಲಯಕ (Forensic) ಪರೀಕ್ಷೆಗೆ ಕಳುಹಿಸಲ್ಪಟ್ಟಿತು. 'ಆ ಕೂದಲುಗಳು ಮನುಷ್ಯನ ಅಥವಾ ಪ್ರಾಣಿಯ ಮೂಲವೇ ?' ಎನ್ನುವುದನ್ನು ಕುರಿತು ನಿರ್ಧರಿಸಿ.

ಈ ಕೆಳಗಿನ ಯಾವುದಾದರೂ ಮೂರನ್ನು ಕುರಿತು ಲಘು ಟಿಪ್ಪಣಿ ಬರೆಯಿರಿ:

- (a) ಸಿಸರೆ ಲೊಂಬ್ರೋಸೊ (Cesare Lombroso)
- (b) ಮೆನ್ಸ ರಿಯಾ (Mens rea)
- (c) ಸ್ವೀಕರಣೆಗಳು ಮತ್ತು ತಪ್ಪೊಪ್ಪಿಕೆಗಳು (ಪಾಪ ನಿವೇದನೆಗಳು)
- (d) ಹೆಂಟಿಂಗ್‌ನ ಬಲಿಪಶುಗಳ ಪ್ರರೂಪಣೆಗಳು

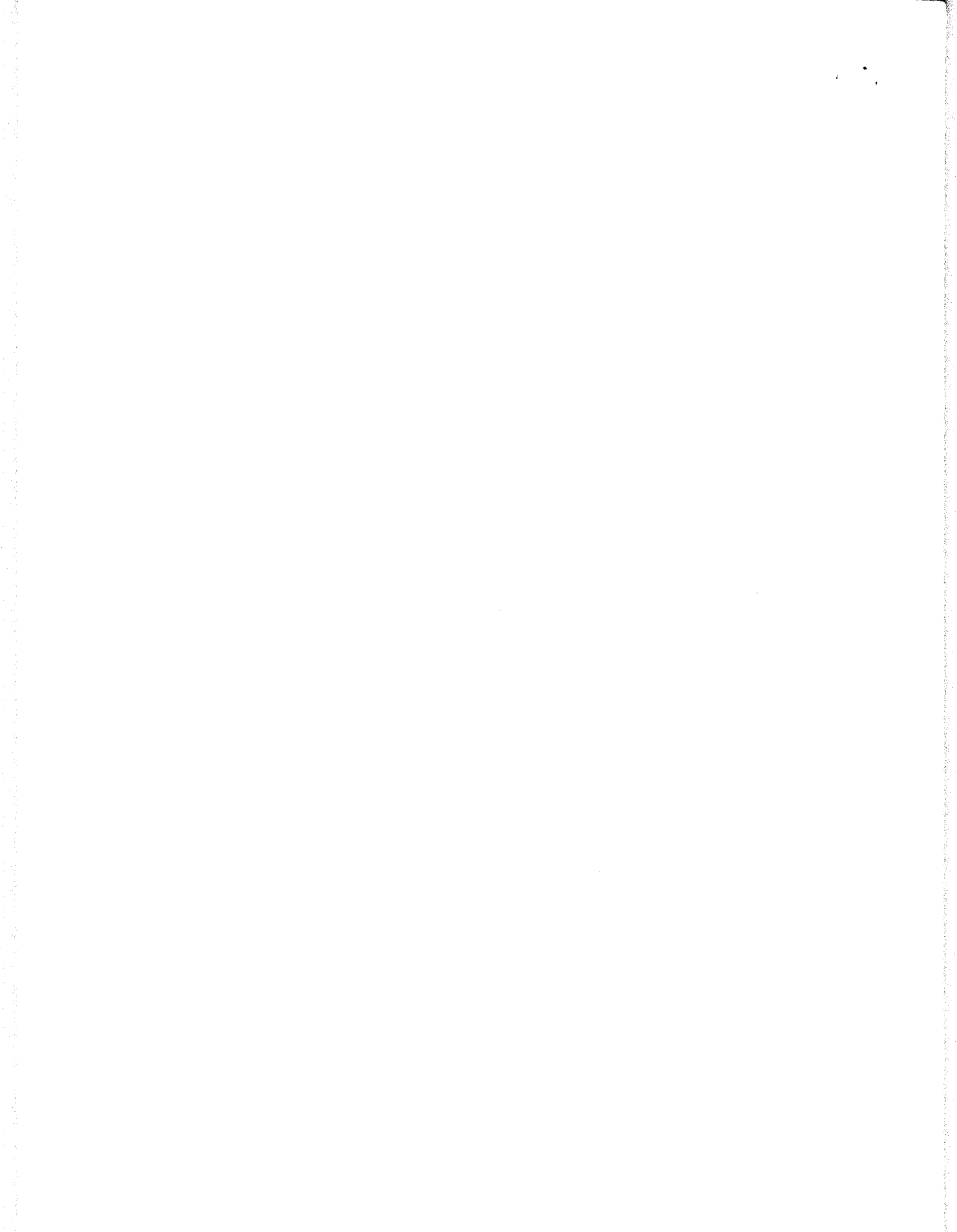

2002
CRIMINOLOGY
Paper II

Time : 3 Hours]

[Maximum Marks : 300

INSTRUCTIONS

Each question is printed both in English and in Kannada.

Answers must be written in the medium specified (English or Kannada) in the Admission Ticket issued to you, which must be stated clearly on the cover of the answer-book in the space provided for this purpose. No credit will be given for the answers written in a medium other than that specified in the Admission Ticket.

Candidates should attempt Question Nos. 1 and 5 which are compulsory, and any three of the remaining questions, selecting at least one question from each Section.

All questions carry equal marks.

ವಿಶೇಷ ಸೂಚನೆ : ಈ ಮೇಲ್ಕಂಡ ಸೂಚನೆಗಳ ಕನ್ನಡ ರೂಪಾಂತರವನ್ನು ಈ ಪ್ರಶ್ನೆ ಪತ್ರಿಕೆಯ ಕೊನೆಯ ಪುಟದಲ್ಲಿ ಮುದ್ರಿಸಲಾಗಿದೆ.

[Turn over

SECTION - A

1. Answer any *three* of the following (each answer should be in about 200 words) :
 - (a) "Defence mechanisms in police interrogators and in suspects play an important role during the process and progress of police interrogation." How ?
 - (b) Locard's Principle of Exchange and Quatlet's law of individuality are important during the inspection of the scene of crime. How ?
 - (c) "God has entrusted man's life to his responsible concern, not to make arbitrary use of it, but to preserve it with wisdom and care for it with loving fidelity." Comment on the statement in the background of the rising suicidal deaths in the State.
 - (d) "Human rights of the inmates in correctional institutions must be honoured." What are the causes of human rights violations in prisons ? Make suggestions for remedying the defects in the protection of human rights.
2.
 - (a) Juvenile Justice (Care and Protection of Children) Act. 2000 is a recent legislation. Trace the development of juvenile justice legislations in India.
 - (b) What are the various stages of alcoholism ? How can drug addiction be prevented ?

ವಿಭಾಗ - ಎ

1. ಈ ಕೆಳಗಿನವುಗಳಲ್ಲಿ ಯಾವುದಾದರೂ ಮೂರಕ್ಕೆ ಉತ್ತರಿಸಿ: (ಪ್ರತಿಯೊಂದು ಉತ್ತರವು ಸುಮಾರು 200 ಪದಗಳಲ್ಲಿರಲಿ):

- (a) 'ಪೊಲೀಸ್ ಪರಿಪ್ರಶ್ನೆಯ ಪದ್ಧತಿ ಮತ್ತು ಪ್ರಗತಿಯ ಸಮಯಗಳಲ್ಲಿ ಪೊಲೀಸ್ ಪರಿಪ್ರಶ್ನಕರಲ್ಲಿನ ರಕ್ಷಾ ಯುಕ್ತಿಗಳು ಮತ್ತು ಶಂಕೆಗಳು ಪ್ರಮುಖವಾದ ಪಾತ್ರವನ್ನು ವಹಿಸುತ್ತದೆ.' - ಹೇಗೆ ?
- (b) 'ಲಾರ್ಡ್‌ನ ವಿನಿಮಯದ ನಿಯಮ ಮತ್ತು ಕ್ವಾಟ್‌ಲೆಟ್‌ನ ವೈಯಕ್ತಿಕತೆಯ ನಿಯಮವು ಅಪರಾಧದ ದೃಶ್ಯದ ತನಿಖೆಯ ಸಮಯಗಳಲ್ಲಿ ಪ್ರಮುಖವಾಗಿದೆ.' - ಹೇಗೆ ?
- (c) 'ದೇವರು ಮನುಷ್ಯನ ಜೀವನವನ್ನು ಆತನ ಜವಾಬ್ದಾರಿಯ ಸಂಬಂಧಗಳಿಗೆ ಒಪ್ಪಿಸಿದ್ದಾನೆಯೆ ಹೊರತು, ಅದನ್ನು ಇಚ್ಛಾನುಸಾರ ಉಪಯೋಗ ಮಾಡಿಕೊಳ್ಳುವುದಕ್ಕಲ್ಲ, ಆದರೆ ಅದನ್ನು ಜಾಣತನ ಮತ್ತು ಜಾಗ್ರತೆಯೊಂದಿಗೆ, ನಿಷ್ಠೆ ಪ್ರೀತಿಯೊಂದಿಗೆ ಸುರಕ್ಷಿತವಾಗಿಡಲು ಒಪ್ಪಿಸಿದ್ದಾನೆ.' ಈ ಹೇಳಿಕೆಯನ್ನು ರಾಜ್ಯದಲ್ಲಿ ಆತ್ಮಹತ್ಯಾ ಸಾವುಗಳು ಹೆಚ್ಚುತ್ತಿರುವ ಹಿನ್ನೆಲೆಯಲ್ಲಿ ವ್ಯಾಖ್ಯಾನಿಸಿ.
- (d) 'ಸುಧಾರಕ ಸಂಸ್ಥೆಗಳಲ್ಲಿ ಸಹವಾಸಿಗಳ ಮಾನವಾಧಿಕಾರಗಳಿಗೆ ಮನ್ನಣೆ ಕೊಡಲೇಬೇಕು.' - ಸೆರೆಮನೆಗಳಲ್ಲಿ ಮಾನವಾಧಿಕಾರಗಳ ಉಲ್ಲಂಘನೆಗೆ ಕಾರಣಗಳಾವುವು ? ಮಾನವಾಧಿಕಾರಗಳ ರಕ್ಷಣೆಯಲ್ಲಿನ ಲೋಪಗಳನ್ನು ಪರಿಹರಿಸಲು ಸಲಹೆಗಳನ್ನು ತಿಳಿಸಿ.

2. (a) ಬಾಲ ನ್ಯಾಯ (Juvenile Justice) (ಮಕ್ಕಳ ಸಾವಧಾನ ಮತ್ತು ಸಂರಕ್ಷಣೆ) ಅಧಿನಿಯಮ, 2000 ಒಂದು ಇತ್ತೀಚಿನ ವಿಧಿ ನಿರ್ಮಾಣ. ಭಾರತದಲ್ಲಿ ಬಾಲ ನ್ಯಾಯ ವಿಧಿ ನಿರ್ಮಾಣಗಳ ಅಭಿವೃದ್ಧಿಯನ್ನು ಪತ್ತೆ ಮಾಡಿ.
- (b) ಮದ್ಯ ವ್ಯಸನದ ವಿವಿಧ ಹಂತಗಳಾವುವು ? ಮಾದಕ ದ್ರವ್ಯ ವ್ಯಸನವನ್ನು ಹೇಗೆ ನಿವಾರಿಸಬಹುದು ?

3. (a) Distinguish between probation and parole. What are the advantages of probation over parole ?
(b) "Police are the people and the people are the police." Discuss the importance of this principle in police-public relations.
4. (a) What are the scales by the help of which normal and abnormal behaviour can be assessed ?
(b) What are the qualities of an investigating officer ? Enumerate the salient points in the Code of Conduct for police officials.

- (i) ಪ್ರಮಾಣ ವಚನ ಮತ್ತು ಪರಿವೀಕ್ಷಣೆ (Parole and probation) ಯನ್ನು ವ್ಯತ್ಯಾಸಪಡಿಸಿ. ಪ್ರಮಾಣ ವಚನದ ಮೇಲಿನ ಪರಿವೀಕ್ಷಣೆಯ ಪ್ರಯೋಜನಗಳಾವುವು ?
- (ii) 'ಪೊಲೀಸರು ಜನರಾಗಿದ್ದಾರೆ ಮತ್ತು ಜನರು ಪೊಲೀಸರಾಗಿದ್ದಾರೆ' — ಪೊಲೀಸ್ ಮತ್ತು ಜನರ ಸಂಬಂಧಗಳಲ್ಲಿನ ಈ ನಿಯಮದ ಪ್ರಾಮುಖ್ಯತೆಯನ್ನು ಕುರಿತು ಚರ್ಚಿಸಿ.
- (iii) ಪ್ರಸಾಮಾನ್ಯ ಮತ್ತು ಅಸಾಮಾನ್ಯ ನಡವಳಿಕೆಗಳನ್ನು ನಿರ್ಧರಿಸಲು ಸಹಾಯಕ್ಕೆ ಬರುವ ಮಾನಗಳಾವುವು (Scales) ?
- (iv) ಒಬ್ಬ ತನಿಖಾಧಿಕಾರಿಯ ಗುಣವಿಶೇಷತೆಗಳಾವುವು ? ಪೊಲೀಸ್ ಸಿಬ್ಬಂದಿಗಳ ಆಚರಣೆ ಸಂಹಿತೆಯಲ್ಲಿನ ಪ್ರಮುಖ ಅಂಶಗಳನ್ನು ನಮೂದಿಸಿ.

SECTION - B

- A** Answer any three of the following (each answer should be in about 200 words) :
- (a) Who is an expert under the Indian Evidence Act, 1872 ? Who are the experts who need not appear in the Court under the Code of Criminal Procedure, 1973 ? Give the provisions of law.
 - (b) What is the criminal liability of the people affected by manias and phobias ? Enumerate the psycho-sexual disorders which have got some relationship with criminal behaviour.
 - (c) Explain the concept of Prostitution as given in the Immoral Traffic (Prevention) Act and recommend measures for the rehabilitation of sex workers.
 - (d) The F.I.R. is not a confession and it is not a statement made to a police officer during the course of investigation. Discuss.
6. (a) Prison is an alternative for corporal punishment. Trace the development of the prison system in India.
- (b) How do you send a partly burnt document for expert's examination ? How do you collect type-script specimens for document examination.

ವಿಭಾಗ - ಬಿ

5. ಈ ಕೆಳಗಿನವುಗಳಲ್ಲಿ ಯಾವುದಾದರೂ ಮೂರಕ್ಕೆ ಉತ್ತರಿಸಿ. (ಪ್ರತಿಯೊಂದು ಉತ್ತರವು ಸುಮಾರು 200 ಪದಗಳಲ್ಲಿರಲಿ):

- (a) ಭಾರತೀಯ ಸಾಕ್ಷ್ಯ ಅಧಿನಿಯಮ, 1872 ಪ್ರಕಾರ ಒಬ್ಬ ವಿಶೇಷಜ್ಞ ಎಂದರೆ ಯಾರು ? ಅಪರಾಧಿ ಕಾರ್ಯವಿಧಿ ಸಂಹಿತೆ, 1973 ಪ್ರಕಾರ ನ್ಯಾಯಾಲಯದಲ್ಲಿ ಕಾನೂನುಬಾಹಿರವಾದ ಅಪರಾಧಗಳನ್ನು ಇಲ್ಲದಿರುವ ವಿಶೇಷಜ್ಞರುಗಳಾರಾರು ? ಕಾನೂನಿನ ಪ್ರಾವಿಬಂಧಗಳನ್ನು ಕೊಡಿ.
- (b) ಉನ್ನತ ಮತ್ತು ಭೀತಿಯಿಂದ ಜನರಲ್ಲಿ ಪರಿಣಾಮ ಬೀರುವ ಅಪರಾಧೀ ಜವಾಬ್ದಾರಿಗಳೇನು ? ಅಪರಾಧೀ ನಡವಳಿಕೆಯೊಂದಿಗೆ ಸಂಬಂಧಿಸಿದ ಕೆಲವು ಮನೋ-ಲೈಂಗಿಕ ಅಕ್ರಮಗಳನ್ನು ಗಣನೆ ಮಾಡಿ.
- (c) ಅನೈತಿಕ ಶರೀರ ವ್ಯಾಪಾರ (ನಿವಾರಣೆ) ಅಧಿನಿಯಮದಲ್ಲಿ ಕೊಟ್ಟಿರುವಂತೆ ವೈಶ್ಯವೃತ್ತಿಯ ಪರಿಕಲ್ಪನೆಯನ್ನು ಮತ್ತು ಲೈಂಗಿಕ ಕೆಲಸಗಾರರ ಪುನರ್ವಾಸನೆಗಾಗಿ (Rehabilitation) ಶಿಫಾರಸ್ಸು ಮಾಡಿದ ಸೂಕ್ತ ಉಪಾಯಗಳನ್ನು ವಿವರಿಸಿ.
- (d) 'ಪ್ರಥಮ ಸೂಚನಾ ವರದಿಯು (F.I.R.) ಪಾಪಸ್ವೀಕೃತಿಯಲ್ಲ, ತನಿಖೆಯ ಸಮಯದಲ್ಲಿ ಒಬ್ಬ ಪೊಲೀಸ್ ಅಧಿಕಾರಿಗೆ ನೀಡಿದ ಹೇಳಿಕೆಯಲ್ಲ.' ಚರ್ಚಿಸಿ.

6. (a) 'ಶಾರೀರಿಕ ದಂಡನೆಗಾಗಿ ಬಂದಿಖಾನೆಯು ಒಂದು ಪರ್ಯಾಯವಲ್ಲ.' ಭಾರತದಲ್ಲಿನ ಬಂದಿಖಾನೆ ಪದ್ಧತಿಯ ಅಭಿವೃದ್ಧಿಯನ್ನು ಪತ್ತೆ ಮಾಡಿ.

(b) ವಿಶೇಷಜ್ಞರ ಪರೀಕ್ಷಣೆಗಾಗಿ ಒಂದು ಅರೆ-ಸುಟ್ಟ ದಾಸ್ತಾವೇಜುಗಳನ್ನು ಹೇಗೆ ಕಳುಹಿಸುವಿರಿ ? ದಸ್ತಾವೇಜು ಪರೀಕ್ಷಣೆಗಾಗಿ ಬೆರಳಚ್ಚು-ಅಕ್ಷರ ನಮೂನೆಗಳನ್ನು ಹೇಗೆ ಸಂಗ್ರಹಿಸುವಿರಿ ?

7. (a) "The relationship between mental retardation and crime is only an indirect one." Discuss the above statement by explaining the different levels of mental retardation.
- (b) "When one looks into the history of punishments, he sees that the society has resorted to all sorts of cruel, brutal, barbarous and inhuman corporal punishment." Enumerate the various types of corporal punishments inflicted on criminals in human history.
8. (a) "The principle of analysis reads that the analysis can be no better than the sample analysed." Explain how far is the principle valid while a physical clue is handled, packed or transported for forensic examination.
- (b) "The prison labour and prison industries have not been very successful in achieving the purpose for which they were intended." Why ?

7. (a) 'ಮಾನಸಿಕ ಮಂದಗತಿತ್ವ ಮತ್ತು ಅಪರಾಧಗಳ ನಡುವಿನ ಸಂಬಂಧವು ಒಂದು ಪರೋಕ್ಷ ಮಾತ್ರವೇ ಆಗಿದೆ.' ಮಾನಸಿಕ ಮಂದಗತಿತ್ವದ ವಿವಿಧ ಮಟ್ಟಗಳನ್ನು ವಿವರಿಸುವುದರ ಮೂಲಕ ಈ ಹೇಳಿಕೆಯನ್ನು ಚರ್ಚಿಸಿ.
- (b) 'ದಂಡನೆಗಳ ಇತಿಹಾಸವನ್ನು ನೋಡುವಾಗ, ಕ್ರೂರ, ನಿಷ್ಕರುಣೆ, ಕಿರಾತಕತನ ಮತ್ತು ಅಮಾನುಷ ಶಾರೀರಿಕ ದಂಡನೆಯ ಎಲ್ಲಾ ವಿಧಗಳಿಗೆ ಸಮಾಜವು ಹೊಂದಿರುವ ಅವಲಂಬನೆಯನ್ನು ಕಾಣುತ್ತಾನೆ.' — ಮಾನವನ ಇತಿಹಾಸದಲ್ಲಿ ಅಪರಾಧಗಳ ಮೇಲಿನ ಶಾರೀರಿಕ ದಂಡನೆಗಳ ಹೊಡೆತದ ವಿವಿಧ ರೀತಿಗಳನ್ನು ನಮೂದಿಸಿ.
8. (a) 'ವಿಶ್ಲೇಷಿತ ನಮೂನೆಗಿಂತ (Sample analysed) ಬೇರೊಂದು ವಿಶ್ಲೇಷಣೆಯಿಲ್ಲವೆಂದು ವಿಶ್ಲೇಷಣೆಯ ನಿಯಮವು ಹೇಳುತ್ತದೆ.' ನ್ಯಾಯಾಲಯಕ ಪರೀಕ್ಷಣೆ (Forensic examination) ಗಾಗಿ ಶಾರೀರಿಕ ಸುಳಿವನ್ನು ನಿರ್ವಹಿಸುವಾಗ, ಬಂಧನದಲ್ಲಿಡುವಾಗ ಅಥವಾ ರವಾನಿಸುವಾಗ ಈ ನಿಯಮವು ಎಲ್ಲಿಯವರೆಗೆ ವಿಧಿಮಾನ್ಯವಾಗಿದೆ ಎಂದು ವಿವರಿಸಿ.
- (b) 'ಸೆರೆಮನೆ ಶ್ರಮಿಕ ಮತ್ತು ಸೆರೆಮನೆ ಉದ್ಯೋಗಗಳು ಅವುಗಳ ಉದ್ದೇಶಗಳ ಸಾಧನೆಯಲ್ಲಿ ಹೆಚ್ಚಿನ ರೀತಿಯಲ್ಲಿ ನಿರೀಕ್ಷಿಸಿದ ಯಶಸ್ವಿ ಹೊಂದಲಿಲ್ಲ.' — ಏಕೆ ?

